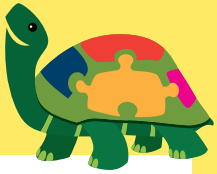

L'Associazione LA TENDA è una onlus
(organizzazione non lucrativa di utilità sociale) e per sostenere
i servizi che svolge si affida alla generosità e sensibilità
delle persone che ne condividono gli scopi.

BASTA UN PICCOLO AIUTO PER FARE GRANDI COSE!

CCB Banca Prossima
IBAN: IT 47 I 033 5901 6001 0000 0121 340
C.C.P. Nr. 24051260

Dona il tuo 5X1000 - Codice Fiscale 97269160152

Associazione La Tenda onlus
Sede operativa: via Roma, 2 - Novate Milanese
Tel 02 3545219 - cell. 340 6729920
Sede legale: La Tenda onlus - via Cascina del Sole, 9
Novate Mil.se (Milano)
info@latendaonlus.it - www.latendaonlus.it

Volantino 2018_Layout 1 01/12/17 10:39 Pagina 2

ASSOCIAZIONE LA TENDA ONLUS

UN PROGETTO PER L'AUTISMO

IL PROGETTO GLI SGUSCIATI, PROMOSSO E GESTITO DALL'ASSOCIAZIONE LA TENDA ONLUS, È RIVOLTO A BAMBINI E RAGAZZI CON DIAGNOSI DELLO SPETTRO AUTISTICO E ALLE LORO FAMIGLIE.

La **diagnosi di autismo spaventa molto**... perché è un disturbo considerato, per molti aspetti, ancora "misterioso", difficile da accettare e da gestire e che preoccupa tanto le famiglie rispetto al futuro…
In effetti i bambini che ricevono la diagnosi di autismo saranno, nella maggior parte dei casi, adulti autistici e le caratteristiche di questa sindrome (compromissione del linguaggio, difficoltà di relazione, stereotipie) li accompagneranno per tutta la vita.

NONOSTANTE CIÒ, LE POSSIBILITÀ DI MIGLIORAMENTO SONO MOLTE!

Grazie ad un intervento mirato, il più precoce possibile,le persone con autismo possono davvero ottenere risultati positivi importanti. Il progetto **gli Sgusciati** è realizzato da un'equipe educativa composta da una Psicologa, storica consulente dell'associazione, da Educatrici specializzate (alcune delle quali anch'esse Psicologhe) e da un gruppo di Volontari, adeguatamente formati.
L'obiettivo perseguito è quello di proporre interventi abilitativi volti a far emergere e potenziare abilità e competenze pratiche, sociali e cognitive, che permettano al soggetto di diventare progressivamente più consapevole e autonomo.

L'auspicio, a lungo termine, è l'ampliamento del progetto verso una strutturazione diurna, sempre con la specifica attenzione al disturbo autistico.

Il progetto si avvale della consulenza e supervisione scientifica del **Counseling territoriale per l'autismo di Fondazione Sacra Famiglia, diretto dal Prof. Lucio Moderato.**

IL PROGETTO SI PREFIGGE DI:

PER I BAMBINI E I RAGAZZI:

- mettere a disposizione personale specializzato e un luogo, adeguatamente strutturato, dove svolgere varie attività, tutti i giorni, principalmente nelle ore pomeridiane (e anche, in qualche caso, al mattino), in piccolo gruppo, omogeneo per età e funzionalità, o in rapporto individuale, laddove necessario. Per ogni utente viene stilato un Piano Educativo Individualizzato che prevede la valutazione degli obiettivi e delle strategie di intervento, periodicamente verificati.
- Attuare un lavoro di rete con Scuole ed Enti di riabilitazione.
- Proporre incontri anche durante i fine settimana (una volta al mese) e alcuni altri durante i lunghi periodi di vacanza legati alle festività.
- Attivare nel periodo estivo, dal termine della scuola fino a fine luglio, il Centro Estivo Sgusciati, (rivolto agli utenti che frequentano il progetto durante l'anno), aperto per sei-sette ore al giorno, dal lunedì al venerdì.
- Sperimentare l'apertura del servizio anche al mattino (da settembre 2017 si è avviata un'esperienza in tal senso) per accogliere utenti che abbiano terminato il percorso scolastico. In questo caso, la proposta educativa verte principalmente sul potenziamento delle autonomie personali e sociali che, in soggetti adulti, è una priorità da perseguire e consolidare.

PER LE FAMIGLIE:

- oltre a tutti i servizi rivolti ai loro figli, dare ai genitori occasioni di "sollievo", indicare le migliori strategie di intervento educativo, fornire informazioni utili e favorire la costituzione di una rete consolidata di confronto e supporto reciproci.

IL PROGETTO ACCOGLIE, AL MOMENTO, DUE GRUPPI DI UTENTI:

GRUPPO DEI PICCOLI

Diagnosi dello spettro autistico,
anche ad alto funzionamento
Lavoro in piccolo gruppo o individuale.

GRUPPO DEI GRANDI

Diagnosi dello spettro autistico e
sindrome dell'X fragile
Lavoro in piccolo gruppo o individuale.

→ PROGRAMMAZIONE QUOTIDIANA

dal lunedì al venerdì

* **ATTIVITÀ EDUCATIVA INDIVIDUALIZZATA,**
realizzata tenendo conto delle esigenze del singolo utente

* **ATTIVITÀ LABORATORIALE**
Spesa sociale – Cucina – Giardinaggio – Laboratorio artistico/creativo – Laboratorio bigiotteria/oreficeria
Laboratorio musicale-corporeo

* **USCITE SUL TERRITORIO E RELAZIONE CON LA COMUNITÀ**
Sperimentazione apertura al mattino

→ PROGRAMMAZIONE NEI WEEKEND E NELLE FESTIVITA'

Un sabato o una domenica al mese – Festività Natalizie e Pasquali

* **ATTIVITÀ LUDICO/RICREATIVE IN PICCOLO GRUPPO**
Proposte sportive - Uscite sul territorio
Pranzi, cene, merende

→ CENTRO ESTIVO

Giugno e Luglio

* **ATTIVITÀ DIURNE LUDICO-RICREATIVE**
Laboratori – Piscina – Gite - ecc.